Тягач седельный Shacman SX42584V324 2022

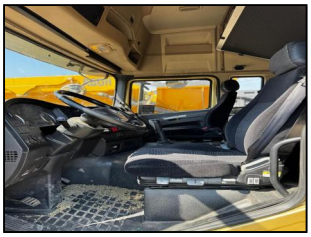

Цена: 4 300 000
Место нахождения: Адыгея, Теучежский р-н

ПРОДАЖА С НДС, ВОЗМОЖНА ПРОДАЖА В ЛИЗИНГ

ID 636/22-KPC

Осмотр и приобретение:

- Записаться на осмотр и запросить дополнительные фотографии можно у специалиста компании по указанному в карточке телефону. Также вы можете уточнить наличие других моделей техники в продаже - мы подберем оптимальный вариант под ваши задачи.

- Мы принимаем звонки в рабочее время по будням с 9:00 до 18:00 по московскому времени (и постараемся перезвонить вам если пропустим звонок).

- Приобретение техники возможно как физическими, так и юридическим лицами. Возможен лизинг.

Технические характеристики и комплектация

· кабина X3000,

· двигатель WP12.430E50 (440 л.с.),

· КПП 12JSD200TA,

· шины 315/80R22.5,

· рулевое управление(пр-во Китая),

· 430 сцепление,

· воздушный фильтр с масляной ванной,

· передняя ось 7.5T MAN,

· задний мост 13T MAN,

· передаточные числа 4.769,

· кондиционер,

· седло JOST 50#,

· алюминий топливный бак: 700 л.,

· WABCO ABS с 6 каналами,

· вызов экстренных оперативных служб ГЛОНАСС