Экскаватор колесный Doosan DX210WA 2022

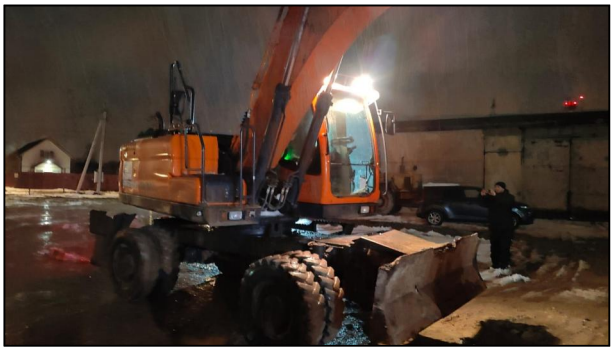

Цена: 11 900 000
Место нахождения: Московская обл., г. Раменское

ПРОДАЖА С НДС, ВОЗМОЖНА ПРОДАЖА В ЛИЗИНГ

ID 109/22-МСЗ

Навесное оборудование:

· Ковш 1,05 м3

· Бульдозерный отвал

Осмотр и приобретение:

- Записаться на осмотр и запросить дополнительные фотографии можно у специалиста компании по указанному в карточке телефону. Также вы можете уточнить наличие других моделей техники в продаже - мы подберем оптимальный вариант под ваши задачи.

- Мы принимаем звонки в рабочее время по будням с 9:00 до 18:00 по московскому времени (и постараемся перезвонить вам если пропустим звонок).
- Приобретение техники возможно как физическими, так и юридическим лицами. Возможен лизинг.

Технические характеристики:

· Двигатель DOOSAN

· Модель DB58TIS

· Объем двигателя, см. 5890

· Мощность, л.с. при об. в мин. 162/2000

· Крутящий момент, кг.м/об.мин. 72/1400

· Рабочий вес, кг 20800

· Максимальная длина копания, мм 10000

· Максимальная глубина копания, мм 6255

· Максимальная высота копания, мм 10050

· Максимальная высота разгрузки, мм 7250

· Объем ковша, м3 1,05

· Ширина ковша без бокорезов, мм 1428

· Длина рукояти, мм 3000

· Длина стрелы, мм 5600

· Общая длина, мм 9400

· Общая ширина, мм 2530

· Общая высота, мм 3200

· Топливный бак, л 350

· Масло двигателя, л 27

· Система охлаждения, л 24

· Гидравлическая система, л 280

· Гидравлический бак, л 205

· Сила отрыва на ковше, т (норм/увелич.мощн.) 12,5

· Сила отрыва на рукояти, т (норм/увелич.мощн.) 9,3

· Максимальный поток гидравлики, л/мин 2-231,7

· Скорость вращения поворотного мотора, об/мин 11

· Размер колес 10.00-20-14PR

Комплектация:

· аутригеры сзади;

· дополнительная однопоточная гидролиния;

· бульдозерный отвал спереди;

· кондиционер воздуха;

· модернизированная коробка передач: три передачи вперед, две назад;

· магнитола;

· комплект ЗИП.