Экскаватор гусеничный Sany SY415H 2023

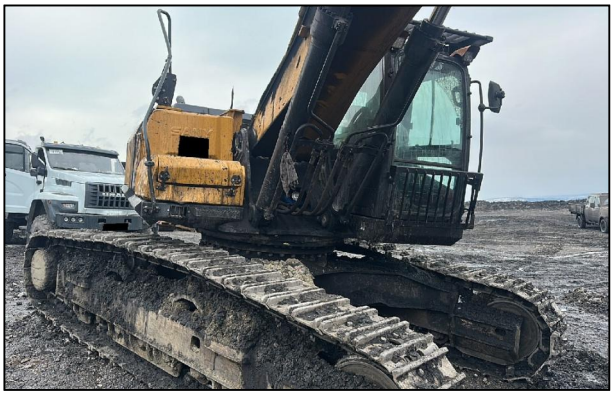

Цена: 14 700 000
Место нахождения: Якутия

ПРОДАЖА С НДС, ВОЗМОЖНА ПРОДАЖА В ЛИЗИНГ

ID 570/23-ХБР

Навесное оборудование:
Объем ковша 2.2 м³

Осмотр и приобретение:

- Записаться на осмотр и запросить дополнительные фотографии можно у специалиста компании по указанному в карточке телефону. Также вы можете уточнить наличие других моделей техники в продаже - мы подберем оптимальный вариант под ваши задачи.

- Мы принимаем звонки в рабочее время по будням с 9:00 до 18:00 по московскому времени (и постараемся перезвонить вам если пропустим звонок).
- Приобретение техники возможно как физическими, так и юридическим лицами. Возможен

лизинг.

Технические характеристики:

Гусеничный экскаватор SANY SY415H

Трансмиссия

· Скорость хода на высок передаче, км/ч 5.3

· Скорость хода на низкой передаче, км/ч 3.2

Основные характеристики

· Модель двигателя ISUZU / AH-6UZ1XKSC-01

· Номинальная мощность, кВт, л.с. 257 кВт / 350

· Рабочий вес, кг 41.600

· Объем ковша, м³ 2.2

· Длина стрелы 6 500

· Длина рукояти 2 900

Гидравлическая система

· Гидравлический основной насос KAWASAKI / K5V200DTH1

· Гидравлический основной распределитель KAWASAKI / KMX32NA

· Ходовой редуктор NABO / M3V270

· Поворотный редуктор и мотор KAWASAKI / M5x180CHB

· Гидравлические цилиндры SANY

· Электрическая система SANY

Ходовая часть

· Число башмаков 51

· Число катков поддерживающих 2

· Число катков опорных 9

Трансмиссия

· Скорость хода на высок передаче, км/ч 5.3

· Скорость хода на низкой передаче, км/ч 3.2

· Скорость механизма поворота, об/мин 8.3

· Макс. рабочий угол наклона, % / ° 70 / 35

· Давление на грунт, кПа 75.3

Рабочие габариты

· Макс. усилие отрыва ковша, кН 247

· Макс. усилие резания, рукоять, кН 218

· Макс. высота копания, мм 9.980

· Макс. высота разгрузки, мм 6.960

· Макс. глубина выемки грунта, мм 7.045

· Макс. Радиус копания, мм 10.920

· Мин. радиус поворота, мм 4.750

Размеры

· Габаритная длина, мм 11.700

· Габаритная ширина, мм 3.360

· Габаритная высота, мм 3.740

· Ширина башмака, мм 600